

CLĂDIRI DE BIROURI,
SPAȚII COMERCIALE,
TERENURI.

TOATE AU O SINGURĂ
ADRESĂ: **VÂNZĂRI.BCR.RO**



BCR 
Vânzări

Caută pe **Vanzari.BCR.ro**: o singură
adresă, mai multe posibilități pe m².

Teren intravilan Sebes, Alba

PRET: 1.100.000 EUR*

Adresa:	Strada Dorin Pavel Nr. 78
Tip teren	Intravilan
Suprafata teren	20.717
Nr.cadastral//CF	85574

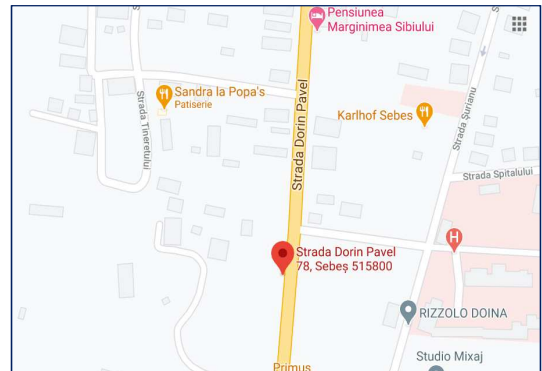

ID imobil www.vanzari.bcr.ro: 14153

- **Amplasament:** Proprietatea este situata in zona mediana a orasului Sebes, din Judetul Alba, pe strada Dorin Pavel. Zona este mixta, rezidentiala si industrială, cu blocuri avand regim de inaltime P+4, precum si spatii industriale si comerciale. In apropiere se afla Spitalul Municipal Sebes, Colegiul National „Lucian Blaga”, centrul comercial Profi, precum si Parcurile Arini si Tineretului. Accesul la mijloacele de transport in comun este facil, la aproximativ 50 m aflandu-se statia de autobuz. Centrul Istoric se afla la 15 minute de mers pe jos.
- **Descriere:** Proprietatea este reprezentata de un **teren** in suprafata de 20.717 mp, imprejmuit. Terenul are o forma dreptunghiulara, cu deschiderea de 100 m. Utilitati: curent electric, retea de gaze, canalizare, retea de apa.



*TVA aplicabil conform legislatiei in vigoare.

Teren intravilan Sebes, Alba



Teren intravilan Sebes, Alba

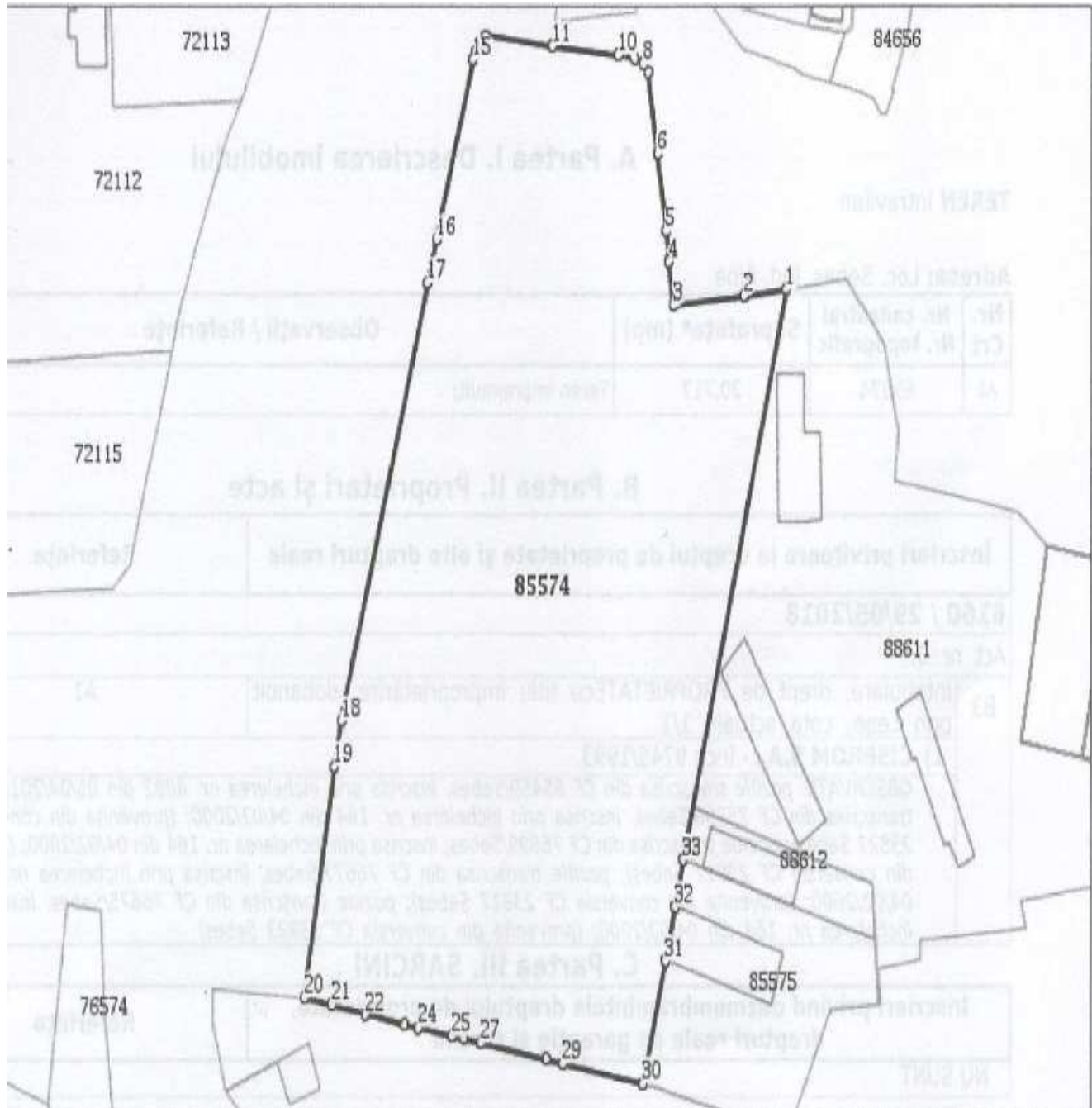

Disclaimer: Acest anunt este doar cu titlu de prezentare si nu reprezinta o oferta de a contracta. Banca Comerciala Romana/ SC Suport Colect SRL nu are nicio raspundere in legatura cu continutul acestui material, iar orice intelegere comerciala este strict conditionata de obtinerea prealabila a aprobarilor relevante de catre Banca Comerciala Romana/ SC Suport Colect SRL.