



BCR 
Vânzări

**Viitorul tău apartament,
noua ta casă, terenuri
pentru proiectele tale.**

Caută pe **Vanzari.BCR.ro**: o singură adresă,
mai multe posibilități pe m².

Casa 5 camere Rieni, Bihor

PREȚ: 175.000 RON

Adresa:	Rieni, Nr. 34
Anul construirii	2002
Regim de inaltime	P + 1
Numar de camere	5
Suprafata construita (mp)	213
Suprafata utila (mp)	250
Suprafata teren (mp)	821
Nr. Cadastral // CF	50116, 50116-C1, 50116-C2 // 50116

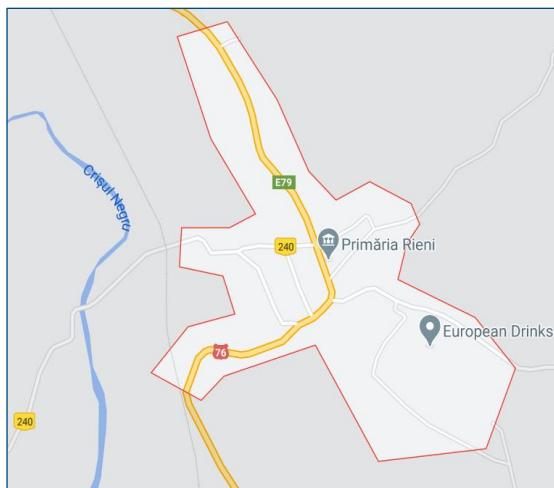

ID imobil www.vanzari.bcr.ro: 14150

Creeaza-ti cont pe licitatiionline.bcr.ro si liciteaza online pentru acest imobil **joi, 14 noiembrie 2024**. Imobilul este liber de sarcini si nu se afla in executare silita.

Amplasament: Casa cu 5 camere de vanzare este situata in Rieni, judetul Bihor. In apropiere se afla constructii cu destinatie rezidentiala, piata agroalimentara, Primaria, unitati comerciale si spatii de prestari servicii.

Descriere: Proprietatea este compusa din teren si constructiile edificate pe acesta. Terenul are forma regulata si monografie plana si o suprafata totala de 821 mp, din care 532 mp in categoria de folosinta curti constructii si arabil in suprafata de 289 mp. Lungimea parcelei este de 51,9 m iar deschiderea parcelei este de 15,8 m. Constructia C1 cu destinatie de rezidenta are suprafata construita la sol de 128 mp iar constructia anexa C2 are suprafata construita la sol de 85 mp.

Finisaje: Finisajele interioare constau in pardoseli placate cu parchet laminat si cu gresie. Peretii sunt finisati cu zugraveli lavabile si cu placari ceramice in baie. Tamplaria exterioara este din PVC cu geam termopan iar cea interioara din lemn.



Clasa energetica	E	Consumul anual specific din surse regenerabile (kWh/m ² an)	
Consumul anual specific de energie (kWh/m ² an)	455	Indice de emisii echivalent CO ₂ (kg CO ₂ /m ² an)	102

Casa 5 camere Rieni, Bihor

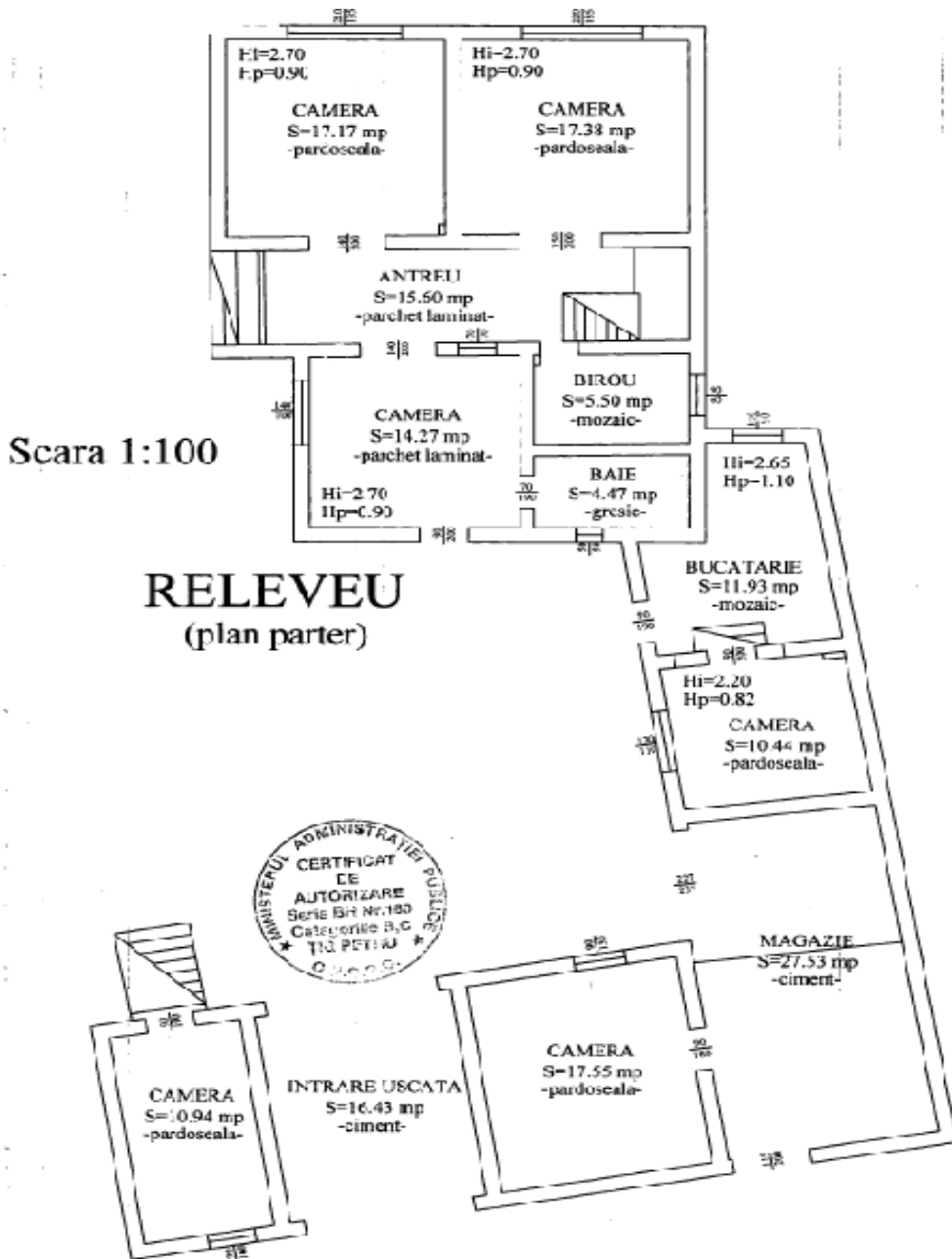

Casa 5 camere Rieni, Bihor

RELEVU (plan etaj)

SUPRAFETE etaj:

Suprafața construită etaj = 99.34 mp
Suprafața utilă etaj = 81.19 mp

SUPRAFETE parter:

Suprafața construită parter = 212.35 mp
Suprafața utilă parter = 169.21 mp

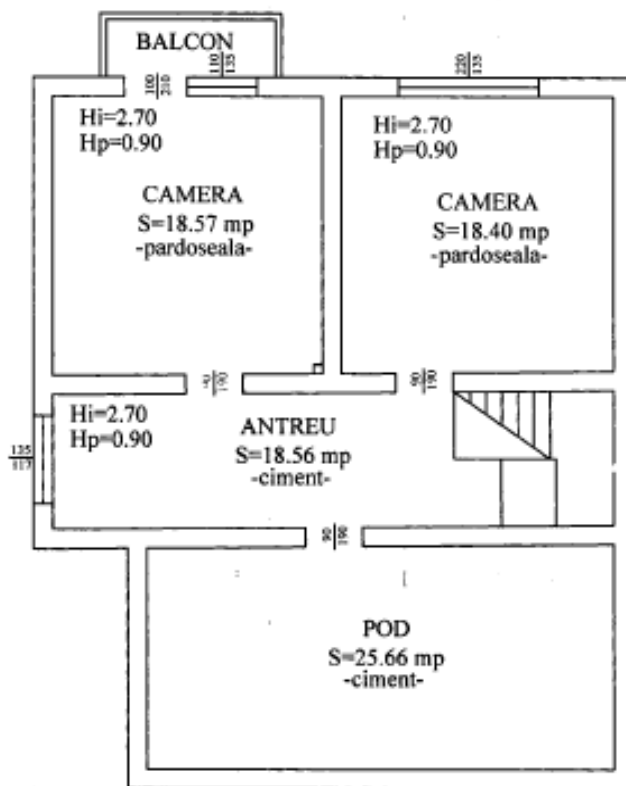

Scara 1:100