

# Spatiu de birouri Alexandria, Teleorman

**PRET: 119.708 EUR**

<b>Adresa:</b>	<b>Str. Ion Creanga Nr. 52 - 54</b>
Regim de inaltime	P + 6E
Suprafata utila (mp)	287
Nr. cadastral // CF	-

**ID imobil** [www.vanzari.bcr.ro](http://www.vanzari.bcr.ro): 13939



▪ **Amplasament:** Proprietatea este amplasata in centrul Municipiului Alexandria, la intersectia Strazii Dunarii cu Strada Ion Creanga. Zona este preponderent rezidentiala, cu case avand regim de inaltime P+1E, P+2E si blocuri avand regim de inaltime P+4E. In apropiere se afla Primaria Municipiului Alexandria, Tribunalul Teleorman, Inspectoratul de Politie Teleorman, unitati de invatamant precum Liceul Teoretic Constantin Noica, Gradinita Nr.7, Liceul Pedagogic Mircea Scarlat, Scoala Gimnaziala Stefan Cel Mare, unitati bancare dar si centrele comerciale Penny Market si Profi. Muzeul Judetean Teleorman si Parcul Central se afla, de asemenea, in apropiere.

▪ **Descriere:** Proprietatea este situata intr-un imobil tip bloc de locuinte, cu o singura scara de acces si cu regim de inaltime P + 6 E.

Imobilul aflat la promovare este reprezentat de un spatiu de birouri, acesta fiind situat la etajul 3 si este dispus pe o suprafata utila de 286,81 mp.

**Contact:** Dragos Carligeanu  
**Tel:** 0786.994.951; **E-mail:** [Dragos.Carligeanu@bcr.ro](mailto:Dragos.Carligeanu@bcr.ro)

# Spatiu de birouri Alexandria, Teleorman

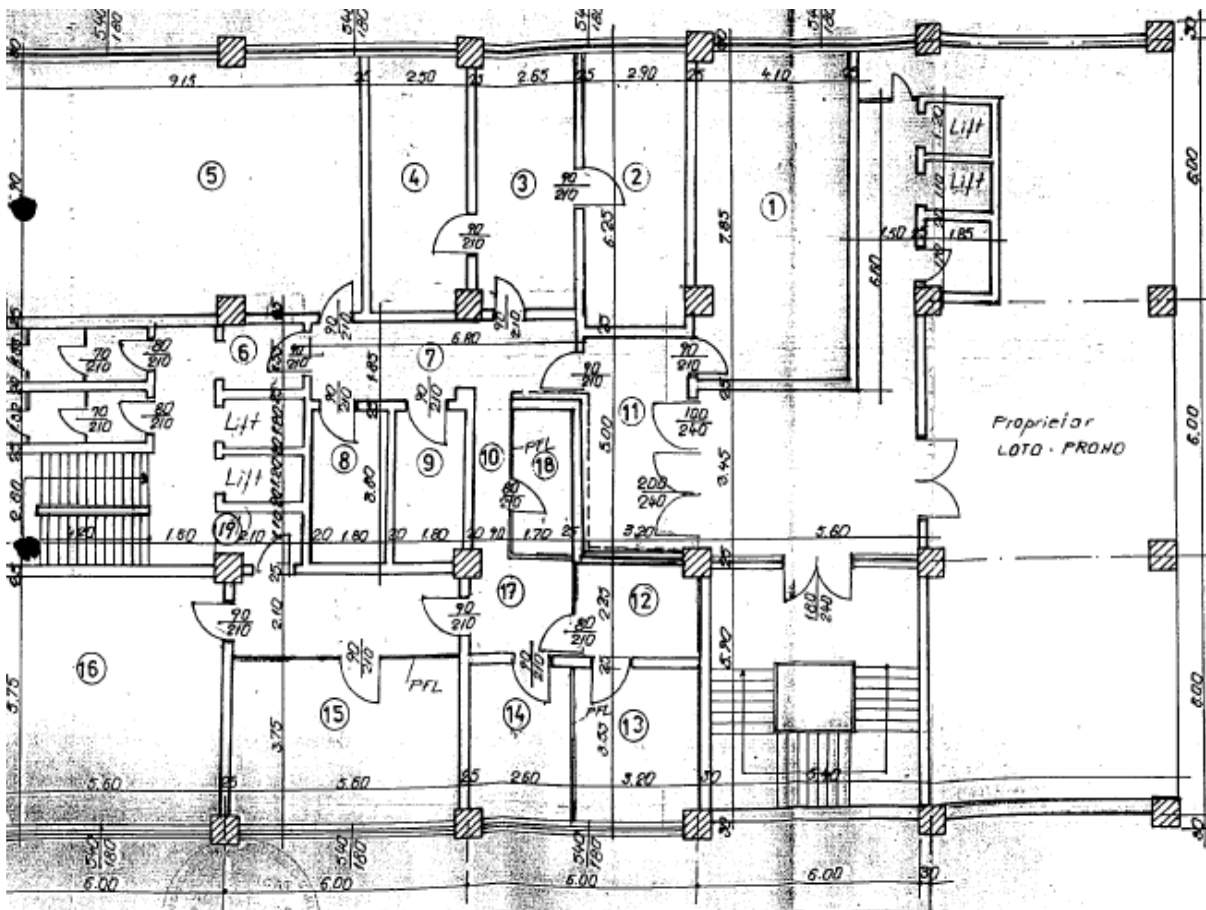

Nr. Incalzire	Denumire Incalzire	Suprafata utilitati
1	Birou Inspectori	31.92
2	Director	18.13
3	Secretariat	15.46
4	Contabilitate	14.57
5	Birou Inspectori	53.59
6	Hal	3.26
7	Hal	12.24
8	Birou	6.48
9	Arhiva	6.68
10	Hal	3.24
11	Hal public	16.00
12	Casierie	7.20
13	Birou	11.28
14	Birou	9.15
15	Birou Inspectori	22.82
16	Birou Inspectori	52.02
17	Hal	17.22
18	Ghisei pt. public	3.44
19	Hal	2.31
<b>TOTAL</b>		<b>286.81</b>

Disclaimer: Acest anunt este doar cu titlu de prezentare si nu reprezinta o oferta de a contracta. Banca Comerciala Romana/ SC Suport Colect SRL nu are nicio raspundere in legatura cu continutul acestui material, iar orice intelegere comerciala este strict conditionata de obtinerea prealabila a aprobarilor relevante de catre Banca Comerciala Romana/ SC Suport Colect SRL.

**Contact:** Dragos Carligeanu  
**Tel:** 0786.994.951; **E-mail:** [Dragos.Carligeanu@bcr.ro](mailto:Dragos.Carligeanu@bcr.ro)