

Casa 2 camere

Sat Valanii de Beius,

Comuna Uileacu de Beius, Bihor

PRET: 72.927 RON

Adresa:	Sat Valanii de Beius, Nr. 16
Anul construirii	-
Regim de inaltime	P
Numar de camere	2
Suprafata teren (mp)	1.702
Suprafata utila (mp)	-
Suprafata construita (mp)	73
Nr.cadastral//CF	top:948/3; cad:C1 top:948/350064



ID imobil www.vanzari.bcr.ro: 11690

- **Amplasament:** Imobilul este amplasat in Satul Valanii de Beius, apartinator de comuna Uileacu de Beius, in zona periferica a localitatii. Zona este rurala, cu imobile rezidentiale constituite din teren cu casa, construite inainte de anul 1990 si asezate insiruit la strada. Ocupatia principala ce caracterizeaza aceasta zona este agricultura si cresterea animalelor. Accesul catre proprietate se face direct din strada asfaltata.
- **Descriere:** Proprietatea este compusa din **teren** in suprafata totala de 1.702 mp si **constructia** cu destinatie de rezidenta.
Terenul intravilan este plan, are forma regulata si este imprejmuit cu gard perimetral. **Casa** cu regim de inaltime parter, este compusa din 2 camere si anexe gospodaresti. Imobilul are structura din caramida si acoperis tip sarpana din lemn cu invelitoare din tigla. Incalzirea se realizeaza cu sobe.
- **Finisaje:** Casa dispune de pardoseli tip dusumea din lemn in camere si pardoseli acoperite cu ciment in spatiile umede. Tamplaria exterioara este din lemn cu geam simplu.



Clasa energetica	E	Consumul anual specific din surse regenerabile (kWh/m ² an)	-
Consumul anual specific de energie (kWh/m ² an)	445,60	Indice de emisii echivalent CO ₂ (kg CO ₂ /m ² an)	59,13

Casa 2 camere

Sat Valanii de Beius,

Comuna Uileacu de Beius, Bihor

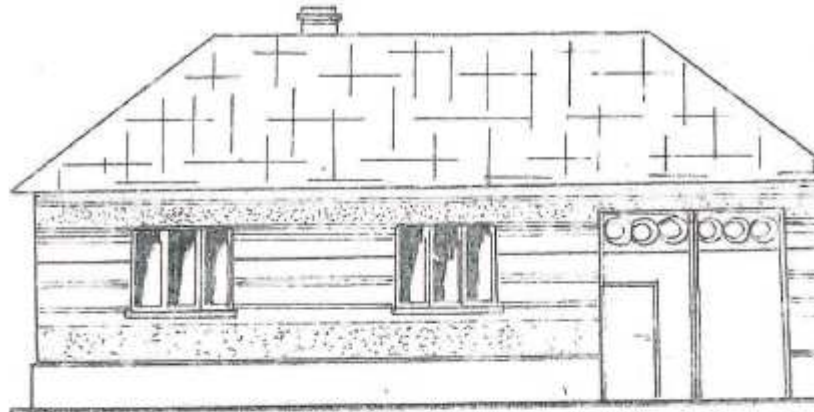

FAȚADA PRINCIPALĂ
Scara 1:100

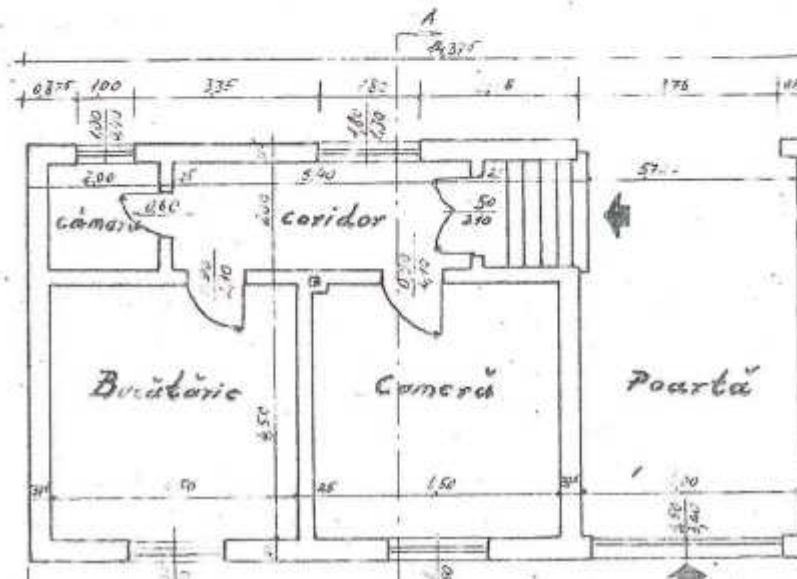

Disclaimer: Acest anunt este doar cu titlu de prezentare si nu reprezinta o oferta de a contracta. Banca Comerciala Romana/ SC Suport Colect SRL nu are nicio raspundere in legatura cu continutul acestui material, iar orice intelegere comerciala este strict conditionata de obtinerea prealabila a aprobarilor relevante de catre Banca Comerciala Romana/ SC Suport Colect SRL. Collateral ID: 201004240029407